



AUTORIDADE NACIONAL
SEGURANÇA RODOVIÁRIA

**Distrito - CASTELO
BRANCO**

SINISTRALIDADE
Dez de 2018

Observatório de Segurança Rodoviária

ÍNDICE

DEFINIÇÕES	3
EVOLUÇÃO 2009-2018	4
1. Acidentes com vítimas	4
2. Vítimas	5
ACIDENTES E VÍTIMAS	6
1. Acidentes e vítimas 2009/2018.....	6
2. Acidentes e vítimas por mês	6
3. Acidentes e vítimas segundo o dia da semana	7
4. Acidentes e vítimas segundo as condições de luminosidade	7
5. Acidentes e vítimas segundo a hora do dia	7
6. Acidentes e vítimas segundo os factores atmosféricos	8
7. Acidentes e vítimas segundo a natureza do acidente	8
8. Acidentes e vítimas segundo a localização	9
9. Acidentes e vítimas segundo o tipo de via	9
10. Acidentes e vítimas segundo o concelho	10
UTENTES	11
1. Vítimas segundo a categoria de utentes	11
2. Vítimas segundo a categoria de veículo	11
3. Vítimas segundo o grupo etário	11
NOTAS	12
ANEXOS	13
Listagem dos acidentes com mortos e/ou feridos graves	13

DEFINIÇÕES

Acidente

Ocorrência na via pública ou que nela tenha origem envolvendo pelo menos um veículo em movimento, do conhecimento das entidades fiscalizadoras (GNR, GNR/BT e PSP) e da qual resultem vítimas e/ou danos materiais.

Acidentes com vítimas

Acidente do qual resulte pelo menos uma vítima.

Acidente mortal

Acidente do qual resulte pelo menos um morto.

Acidentes com feridos graves

Acidente do qual resulte pelo menos um ferido grave, não tendo ocorrido qualquer morte.

Acidentes com feridos leves

Acidente do qual resulte pelo menos um ferido leve e em que não se tenham registado mortos nem feridos graves.

Vítima

Ser humano que em consequência de acidente sofra danos corporais.

Morto/Vítima mortal (no local)

Vítima cujo óbito ocorra no local do acidente ou durante o percurso até à unidade de saúde.

Morto/Vítima mortal a 30 dias *

Vítima cujo óbito ocorra no período de 30 dias após o acidente.

Ferido grave

Vítima de acidente cujos danos corporais obriguem a um período de hospitalização superior a 24 horas e que não venha a falecer nos 30 dias após o acidente.

Ferido leve

Vítima de acidente que não seja considerada ferido grave e que não venha a falecer nos 30 dias após o acidente.

Condutor

Pessoa que detém o comando de um veículo ou animal na via pública.

Passageiro

Pessoa afectada a um veículo na via pública e que não seja condutora.

Peão

Pessoa que transita na via pública a pé ou que conduza a mão velocípedes de duas rodas sem carro atrelado, carros de crianças ou de pessoas com deficiência motora, carros de mão ou que utilize patins, trotinetes ou outros meios de circulação análogos, sem motor, cadeiras de rodas equipadas com motor elétrico ou ainda as crianças até aos 10 anos de idade que conduzam velocípedes nos passeios.

Índice de gravidade

Número de mortos por 100 acidentes com vítimas.

Indicador de gravidade

$IG = 100 \times M + 10 \times FG + 3 \times FL$, em que M é o número de mortos, FG o de feridos graves e FL o de feridos leves.

Ponto negro

Lanço de estrada com o máximo de 200 metros de extensão, no qual se registou, pelo menos, 5 acidentes com vítimas, no ano em análise, e cuja soma de indicadores de gravidade é superior a 20.

* Em conformidade com o Despacho n.º27808/2009, de 31 de Dezembro, o número de "Mortos a 30 dias" assume um carácter definitivo no prazo de seis meses após a ocorrência do acidente.

EVOLUÇÃO 2009-2018

1. Acidentes com vítimas

	Acidentes c/ vítimas	Acidentes c/ mortos	Acidentes c/ mortos e/ou f. graves	Índice de gravidade
2009	664	15	101	2,6
2010	592	17	117	3,2
2011	561	18	129	3,4
2012	522	13	96	2,7
2013	498	12	85	4,4
2014	482	15	89	3,5
2015	517	12	87	2,5
2016	512	16	91	3,3
2017	553	15	86	2,7
2018	521	12	74	2,3

Evolução dos acidentes c/ vítimas e acidentes c/ mortos e/ou f. graves

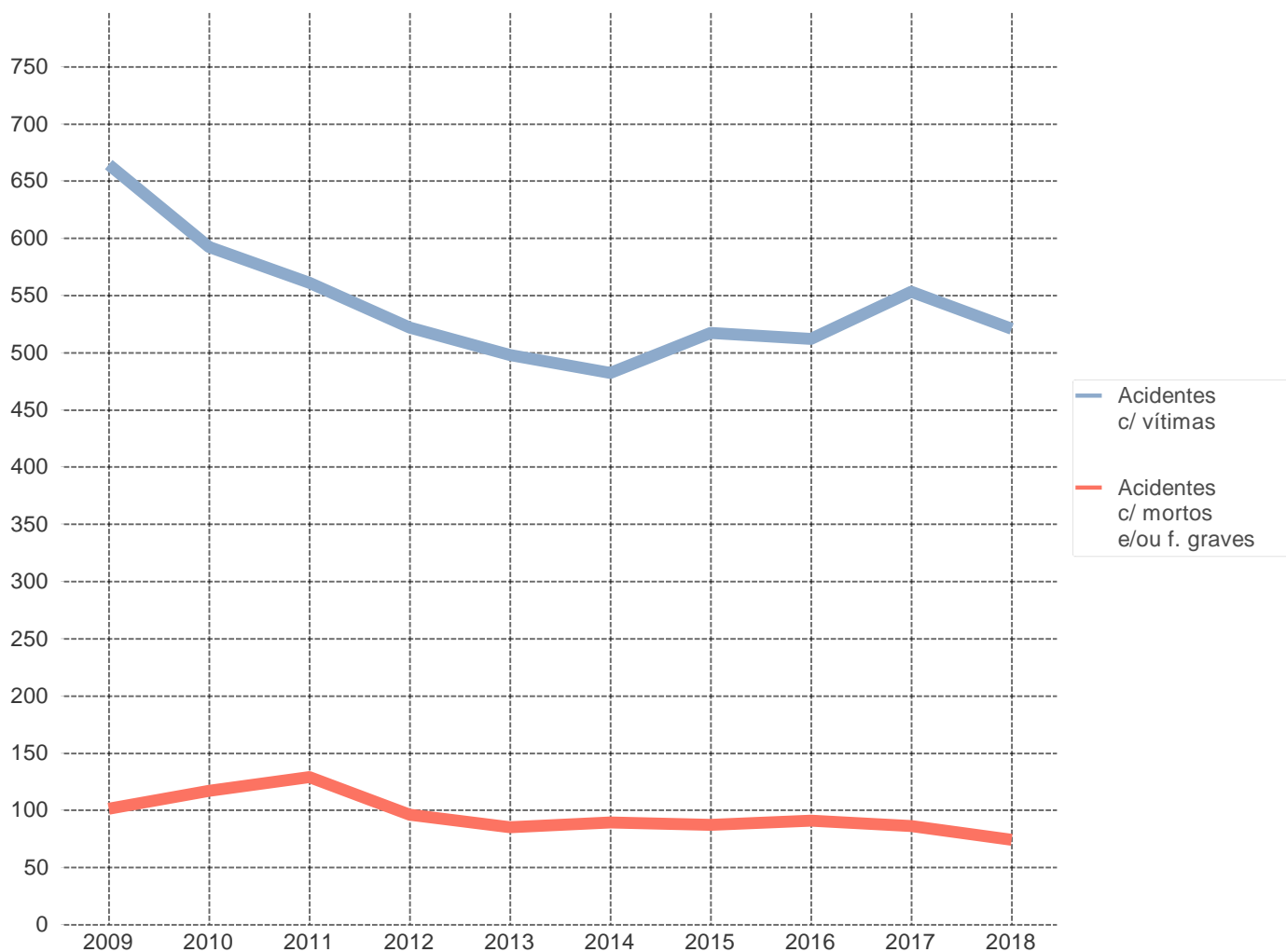

2. Vítimas

	Vítimas mortais	Feridos graves	Feridos leves	Total vítimas
2009	17	101	798	916
2010	19	119	664	802
2011	19	122	604	745
2012	14	103	596	713
2013	22	92	584	698
2014	17	86	546	649
2015	13	89	601	703
2016	17	84	601	702
2017	15	81	675	771
2018	12	66	615	693

Evolução das vítimas mortais e feridos graves

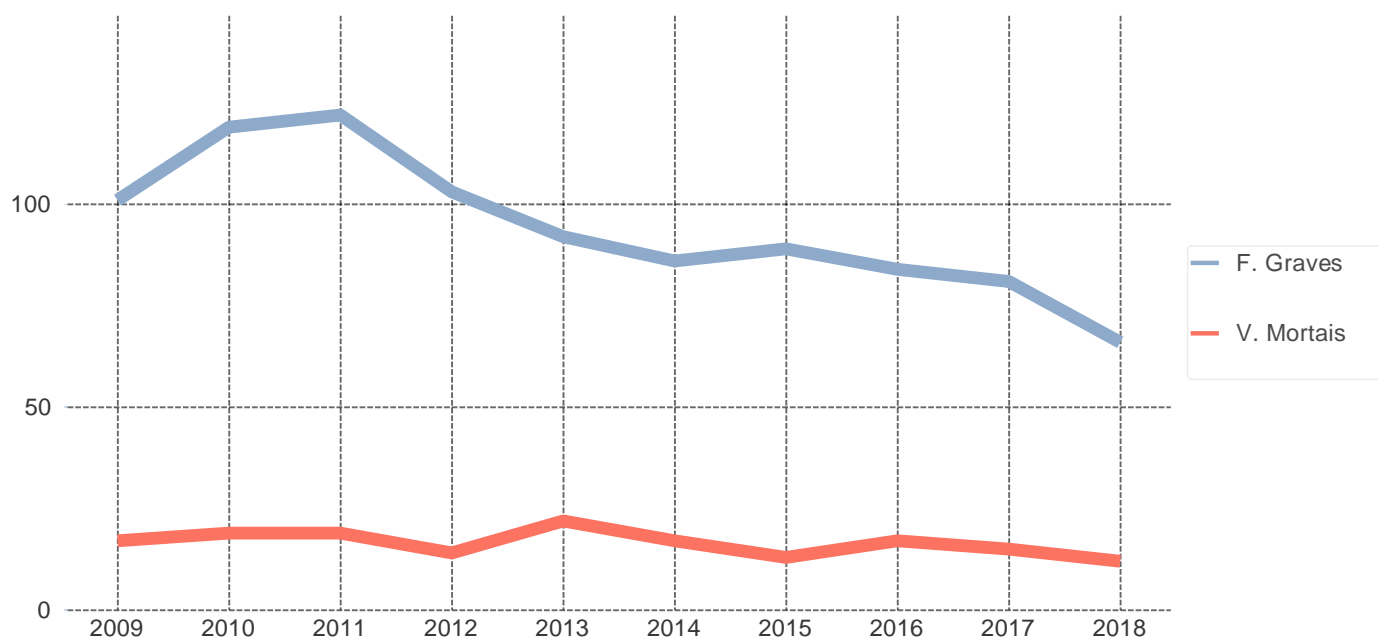

ACIDENTES E VÍTIMAS

1. Acidentes e vítimas: 2017/2018

	Acidentes c/ vítimas	% *	Vítimas mortais	% *	Feridos graves	% *	Feridos leves	% *	Total vítimas	% *	Índice de gravidade
2017	553	-	15	-	81	-	675	-	771	-	2,7
2018	521	-5,8	12	-20,0	66	-18,5	615	-8,9	693	-10,1	2,3

* Variação relativa ao ano anterior

2. Acidentes e vítimas por mês

	Acidentes c/ vítimas	%	Vítimas mortais	%	Feridos graves	%	Feridos leves	%	Total vítimas	%	Índice de gravidade
Jan	41	7,9	1	8,3	4	6,1	58	9,4	63	9,1	2,4
Fev	28	5,4	0	0,0	3	4,5	38	6,2	41	5,9	0,0
Mar	43	8,3	1	8,3	5	7,6	54	8,8	60	8,7	2,3
Abr	43	8,3	2	16,7	5	7,6	42	6,8	49	7,1	4,7
Mai	35	6,7	2	16,7	1	1,5	41	6,7	44	6,3	5,7
Jun	48	9,2	0	0,0	5	7,6	67	10,9	72	10,4	0,0
Jul	49	9,4	2	16,7	12	18,2	55	8,9	69	10,0	4,1
Ago	57	10,9	2	16,7	4	6,1	67	10,9	73	10,5	3,5
Set	47	9,0	1	8,3	6	9,1	47	7,6	54	7,8	2,1
Out	50	9,6	0	0,0	10	15,2	59	9,6	69	10,0	0,0
Nov	39	7,5	0	0,0	3	4,5	42	6,8	45	6,5	0,0
Dez	41	7,9	1	8,3	8	12,1	45	7,3	54	7,8	2,4
TOTAL	521	100,0	12	100,0	66	100,0	615	100,0	693	100,0	2,3

3. Acidentes e vítimas segundo o dia da semana

	Acidentes c/ vítimas	%	Vítimas mortais	%	Feridos graves	%	Feridos leves	%	Total vítimas	%	Índice de gravidade
2ª feira	73	14,0	0	0,0	8	12,1	87	14,1	95	13,7	0,0
3ª feira	62	11,9	2	16,7	3	4,5	77	12,5	82	11,8	3,2
4ª feira	85	16,3	6	50,0	6	9,1	89	14,5	101	14,6	7,1
5ª feira	74	14,2	1	8,3	11	16,7	75	12,2	87	12,6	1,4
6ª feira	86	16,5	1	8,3	17	25,8	94	15,3	112	16,2	1,2
Sábado	70	13,4	1	8,3	8	12,1	100	16,3	109	15,7	1,4
Domingo	71	13,6	1	8,3	13	19,7	93	15,1	107	15,4	1,4
TOTAL	521	100,0	12	100,0	66	100,0	615	100,0	693	100,0	2,3

4. Acidentes e vítimas segundo as condições de luminosidade

	Acidentes c/ vítimas	%	Vítimas mortais	%	Feridos graves	%	Feridos leves	%	Total vítimas	%	Índice de gravidade
Dia	404	77,5	7	58,3	44	66,7	488	79,3	539	77,8	1,7
Noite	101	19,4	5	41,7	18	27,3	113	18,4	136	19,6	5,0
Aurora ou crep.	16	3,1	0	0,0	4	6,1	14	2,3	18	2,6	0,0
TOTAL	521	100,0	12	100,0	66	100,0	615	100,0	693	100,0	2,3

5. Acidentes e vítimas segundo a hora do dia

	Acidentes c/ vítimas	%	Vítimas mortais	%	Feridos graves	%	Feridos leves	%	Total vítimas	%	Índice de gravidade
00-03	5	1,0	1	8,3	3	4,5	3	0,5	7	1,0	20,0
03-06	17	3,3	0	0,0	2	3,0	21	3,4	23	3,3	0,0
06-09	53	10,2	0	0,0	5	7,6	71	11,5	76	11,0	0,0
09-12	104	20,0	0	0,0	13	19,7	119	19,3	132	19,0	0,0
12-15	99	19,0	2	16,7	13	19,7	133	21,6	148	21,4	2,0
15-18	118	22,6	4	33,3	13	19,7	137	22,3	154	22,2	3,4
18-21	87	16,7	4	33,3	8	12,1	96	15,6	108	15,6	4,6
21-24	38	7,3	1	8,3	9	13,6	35	5,7	45	6,5	2,6
TOTAL	521	100,0	12	100,0	66	100,0	615	100,0	693	100,0	2,3

6. Acidentes e vítimas segundo os factores atmosféricos

	Acidentes c/ vítimas	%	Vítimas mortais	%	Feridos graves	%	Feridos leves	%	Total vítimas	%	Índice de gravidade
Bom tempo	417	80,0	10	83,3	54	81,8	495	80,5	559	80,7	2,4
Chuva	91	17,5	2	16,7	11	16,7	104	16,9	117	16,9	2,2
Outros	12	2,3	0	0,0	1	1,5	15	2,4	16	2,3	0,0
N.D.	1	0,2	0	0,0	0	0,0	1	0,2	1	0,1	0,0
TOTAL	521	100,0	12	100,0	66	100,0	615	100,0	693	100,0	2,3

7. Acidentes e vítimas segundo a natureza do acidente

		Acidentes c/ vítimas	%	Vítimas mortais	%	Feridos graves	%	Feridos leves	%	Total vítimas	%	Índice de gravidade
Atropelamento	Atropelamento com fuga	3	0,6	0	0,0	0	0,0	3	0,5	3	0,4	0,0
	Atropelamento de animais	2	0,4	0	0,0	0	0,0	2	0,3	2	0,3	0,0
	Atropelamento de peões	65	12,5	5	41,7	13	19,7	54	8,8	72	10,4	7,7
	Total	70	13,4	5	41,7	13	19,7	59	9,6	77	11,1	7,1
Colisão	Colisão choque em cadeia	3	0,6	0	0,0	0	0,0	5	0,8	5	0,7	0,0
	Colisão com fuga	5	1,0	1	8,3	1	1,5	4	0,7	6	0,9	20,0
	Colisão com outras situações	8	1,5	0	0,0	1	1,5	9	1,5	10	1,4	0,0
	Colisão com veículo ou obstáculo na faixa de rodagem	8	1,5	0	0,0	0	0,0	10	1,6	10	1,4	0,0
	Colisão frontal	50	9,6	0	0,0	5	7,6	90	14,6	95	13,7	0,0
	Colisão lateral com outro veículo em movimento	68	13,1	0	0,0	6	9,1	95	15,4	101	14,6	0,0
	Colisão traseira com outro veículo em movimento	45	8,6	1	8,3	2	3,0	58	9,4	61	8,8	2,2
Total	187	35,9	2	16,7	15	22,7	271	44,1	288	41,6	1,1	
Despiste	Despiste com capotamento	34	6,5	1	8,3	5	7,6	41	6,7	47	6,8	2,9
	Despiste com colisão com veículo imobil. ou obstáculo	11	2,1	0	0,0	4	6,1	12	2,0	16	2,3	0,0
	Despiste com dispositivo de retenção	1	0,2	0	0,0	0	0,0	1	0,2	1	0,1	0,0
	Despiste com fuga	4	0,8	0	0,0	0	0,0	4	0,7	4	0,6	0,0
	Despiste com transposição do dispositivo de retenção lateral	6	1,2	0	0,0	2	3,0	7	1,1	9	1,3	0,0
	Despiste sem dispositivo de retenção	10	1,9	0	0,0	0	0,0	12	2,0	12	1,7	0,0
	Despiste simples	198	38,0	4	33,3	27	40,9	208	33,8	239	34,5	2,0
Total	264	50,7	5	41,7	38	57,6	285	46,3	328	47,3	1,9	
TOTAL	521	100,0	12	100,0	66	100,0	615	100,0	693	100,0	2,3	

8. Acidentes e vítimas segundo a localização

	Acidentes c/ vítimas	%	Vítimas mortais	%	Feridos graves	%	Feridos leves	%	Total vítimas	%	Índice de gravidade
Dentro das localida...	274	52,6	5	41,7	33	50,0	303	49,3	341	49,2	1,8
Fora das localidades	247	47,4	7	58,3	33	50,0	312	50,7	352	50,8	2,8
TOTAL	521	100,0	12	100,0	66	100,0	615	100,0	693	100,0	2,3

9. Acidentes e vítimas segundo o tipo de via

	Acidentes c/ vítimas	%	Vítimas mortais	%	Feridos graves	%	Feridos leves	%	Total vítimas	%	Índice de gravidade
Arruamento	202	38,8	4	33,3	25	37,9	218	35,4	247	35,6	2,0
Auto-Estrada	17	3,3	0	0,0	1	1,5	32	5,2	33	4,8	0,0
Estrada Municipal	51	9,8	1	8,3	6	9,1	57	9,3	64	9,2	2,0
Estrada Nacional	198	38,0	5	41,7	32	48,5	247	40,2	284	41,0	2,5
IP/IC	11	2,1	0	0,0	1	1,5	16	2,6	17	2,5	0,0
Outra Via *	42	8,1	2	16,7	1	1,5	45	7,3	48	6,9	4,8
TOTAL	521	100,0	12	100,0	66	100,0	615	100,0	693	100,0	2,3

* Estradas Regionais, Estradas Florestais, Pontes, Variantes e Outras Vias

10. Acidentes e vítimas segundo o concelho

	Acidentes c/ vítimas	%	Vítimas mortais	%	Feridos graves	%	Feridos leves	%	Total vítimas	%	Índice de gravidade
Belmonte	21	4,0	0	0,0	2	3,0	26	4,2	28	4,0	0,0
Castelo Branco	127	24,4	2	16,7	24	36,4	144	23,4	170	24,5	1,6
Covilha	147	28,2	3	25,0	15	22,7	177	28,8	195	28,1	2,0
Fundao	81	15,5	2	16,7	5	7,6	94	15,3	101	14,6	2,5
Idanha-a-Nova	23	4,4	2	16,7	6	9,1	22	3,6	30	4,3	8,7
Oleiros	13	2,5	0	0,0	3	4,5	12	2,0	15	2,2	0,0
Penamacor	18	3,5	0	0,0	1	1,5	19	3,1	20	2,9	0,0
Proenca-a-Nova	15	2,9	2	16,7	2	3,0	13	2,1	17	2,5	13,3
Serta	48	9,2	1	8,3	6	9,1	58	9,4	65	9,4	2,1
Vila de Rei	10	1,9	0	0,0	0	0,0	14	2,3	14	2,0	0,0
Vila Velha de Rodao	18	3,5	0	0,0	2	3,0	36	5,9	38	5,5	0,0
TOTAL	521	100,0	12	100,0	66	100,0	615	100,0	693	100,0	2,3

UTENTES

1. Vítimas segundo a categoria de utentes

	Vítimas mortais	%	Feridos graves	%	Feridos leves	%	Total vítimas	%
Condutores	7	58,3	43	65,2	388	63,1	438	63,2
Passageiros	0	0,0	12	18,2	171	27,8	183	26,4
Peões	5	41,7	11	16,7	56	9,1	72	10,4
TOTAL	12	100,0	66	100,0	615	100,0	693	100,0

2. Vítimas segundo a categoria de veículo

	Vítimas mortais	%	Feridos graves	%	Feridos leves	%	Total vítimas	%
Peões	5	41,7	11	16,7	56	9,1	72	10,4
Veíc. Ligeiros *	2	16,7	38	57,6	441	71,7	481	69,4
Veíc. Pesados *	0	0,0	0	0,0	13	2,1	13	1,9
Velocípedes *	2	16,7	3	4,5	20	3,3	25	3,6
Ciclomotores *	0	0,0	5	7,6	20	3,3	25	3,6
Motociclos *	2	16,7	6	9,1	52	8,5	60	8,7
Outros	1	8,3	3	4,5	13	2,1	17	2,5
TOTAL	12	100,0	66	100,0	615	100,0	693	100,0

* Condutores e passageiros

3. Vítimas segundo o grupo etário

	Vítimas mortais	%	Feridos graves	%	Feridos leves	%	Total vítimas	%
<=14	0	0,0	2	3,0	34	5,5	36	5,2
15-19	0	0,0	3	4,5	40	6,5	43	6,2
20-24	0	0,0	6	9,1	63	10,2	69	10,0
25-29	0	0,0	5	7,6	39	6,3	44	6,3
30-34	2	16,7	1	1,5	29	4,7	32	4,6
35-39	3	25,0	2	3,0	42	6,8	47	6,8
40-44	1	8,3	3	4,5	45	7,3	49	7,1
45-49	0	0,0	6	9,1	37	6,0	43	6,2
50-54	1	8,3	8	12,1	42	6,8	51	7,4
55-59	0	0,0	7	10,6	42	6,8	49	7,1
60-64	1	8,3	4	6,1	52	8,5	57	8,2
65-69	0	0,0	2	3,0	37	6,0	39	5,6
70-74	0	0,0	3	4,5	30	4,9	33	4,8
>=75	4	33,3	14	21,2	83	13,5	101	14,6
TOTAL	12	100,0	66	100,0	615	100,0	693	100,0

NOTAS

Listagem dos acidentes com mortos e/ou feridos graves

Concelho	Data/hora	M	FG	Via	Km	Natureza
Belmonte	16-06-2018 07:08	0	2	EN345	4,100	Despiste com colisão com veículo imobil. ou obstáculo
Castelo Branco	01-06-2018 22:20	0	1	-	-	Despiste simples
Castelo Branco	12-07-2018 10:35	0	1	-	-	Despiste simples
Castelo Branco	12-09-2018 17:00	0	1	-	-	Despiste com capotamento
Castelo Branco	07-07-2018 11:50	0	1	Av. 12 de Novembro - Alcains	-	Atropelamento de peões
Castelo Branco	25-10-2018 10:00	0	1	Av. Mártires da Pátria 28, 6005-150 Escalos de Baixo, Portugal	-	Colisão lateral com outro veículo em movimento
Castelo Branco	09-03-2018 16:30	0	1	Avenida Carapalha 0	-	Atropelamento de peões
Castelo Branco	24-01-2018 14:55	0	1	Avenida General Humberto Delgado 10	-	Atropelamento de peões
Castelo Branco	09-07-2018 09:30	0	1	EN112	83,100	Colisão lateral com outro veículo em movimento
Castelo Branco	06-04-2018 20:25	0	1	EN112	87,870	Despiste simples
Castelo Branco	21-09-2018 14:20	0	2	EN112	90,600	Despiste simples
Castelo Branco	08-06-2018 21:40	0	1	EN18	57,000	Atropelamento de peões
Castelo Branco	29-08-2018 13:17	0	1	EN18	98,500	Despiste com capotamento
Castelo Branco	02-04-2018 16:15	0	1	EN18	98,900	Despiste com capotamento
Castelo Branco	16-08-2018 10:00	0	1	EN233	88,000	Despiste simples
Castelo Branco	10-03-2018 05:00	0	1	EN233	114,600	Despiste simples
Castelo Branco	18-10-2018 16:51	0	1	EN233	122,600	Despiste simples
Castelo Branco	04-12-2018 06:50	0	1	EN233	126,400	Atropelamento de peões
Castelo Branco	10-04-2018 21:00	1	0	EN352	38,500	Colisão com fuga
Castelo Branco	23-09-2018 20:00	0	1	Estrada de Sta Clara	-	Despiste simples
Castelo Branco	08-12-2018 23:45	0	1	Rua Adelino Semedo Barata 53	-	Despiste com colisão com veículo imobil. ou obstáculo
Castelo Branco	25-07-2018 16:00	1	0	RUA DA EIRA	-	Atropelamento de peões
Castelo Branco	26-10-2018 23:32	0	1	Rua F 0	-	Despiste com colisão com veículo imobil. ou obstáculo
Castelo Branco	16-02-2018 10:45	0	1	Rua Graça 0	-	Atropelamento de peões
Castelo Branco	15-11-2018 14:57	0	1	Rua José Castanheira 0	-	Atropelamento de peões
Castelo Branco	26-04-2018 10:35	0	1	Travessa Vale da Raposa 12	-	Atropelamento de peões
Covilha	31-07-2018 20:30	1	0	-	-	Despiste com capotamento
Covilha	14-10-2018 14:00	0	1	-	-	Colisão lateral com outro veículo em movimento
Covilha	21-12-2018 18:00	0	1	-	-	Atropelamento de peões
Covilha	23-07-2018 12:45	0	1	Alameda Pêro da Covilhã 0	-	Colisão traseira com outro veículo em movimento
Covilha	28-10-2018 17:20	0	1	EN18	30,175	Despiste simples
Covilha	03-06-2018 12:30	0	1	EN18	36,900	Colisão frontal
Covilha	27-10-2018 19:50	0	1	EN18	38,300	Colisão frontal

Concelho	Datahora	M	FG	Via	Km	Natureza
Covilha	29-08-2018 01:06	1	0	EN18	39,500	Atropelamento de peões
Covilha	02-09-2018 21:15	0	1	EN18	48,400	Despiste simples
Covilha	19-04-2018 08:50	0	1	EN18-4	1,900	Despiste simples
Covilha	25-04-2018 20:55	1	0	EN230	193,630	Colisão traseira com outro veículo em movimento
Covilha	05-08-2018 18:15	0	1	EN339	21,100	Atropelamento de peões
Covilha	29-10-2018 14:30	0	1	EN339	26,950	Despiste simples
Covilha	16-11-2018 13:30	0	1	Rua do Bairro Novo - Boidobra	-	Colisão frontal
Covilha	28-11-2018 10:00	0	1	Rua do Caromoço Casegas	-	Despiste simples
Covilha	19-07-2018 09:40	0	1	Rua do Grupo Recreativo Refugiense	-	Atropelamento de peões
Covilha	07-08-2018 00:40	0	1	Rua Mateus Fernandes 0	-	Despiste simples
Covilha	12-07-2018 10:05	0	1	rua São Simão	-	Atropelamento de peões
Fundao	13-07-2018 13:39	0	1	Caminho de Acesso aos depósitos de agua	-	Despiste com capotamento
Fundao	27-05-2018 06:50	0	1	Caminho Senhora do Miradouro - Aldeia de Joanes	-	Despiste simples
Fundao	11-12-2018 22:50	0	1	EN18	78,450	Despiste simples
Fundao	10-01-2018 18:10	1	0	EN238	134,800	Atropelamento de peões
Fundao	12-04-2018 20:00	0	1	Rua 1º de Maio - Fundão	-	Despiste simples
Fundao	23-05-2018 16:55	1	0	Rua da Escola	-	Atropelamento de peões
Fundao	16-09-2018 23:00	0	1	Rua Dr. Eduardo Correia Castro	-	Despiste simples
Idanha-a-Nova	23-03-2018 09:05	0	2	EN239	56,300	Colisão lateral com outro veículo em movimento
Idanha-a-Nova	07-01-2018 01:50	0	2	EN240	17,800	Despiste simples
Idanha-a-Nova	01-03-2018 16:47	1	0	EN353	13,750	Despiste simples
Idanha-a-Nova	21-10-2018 15:00	0	1	EN353	13,750	Despiste com capotamento
Idanha-a-Nova	23-02-2018 15:50	0	1	Rua da Praça	-	Atropelamento de peões
Idanha-a-Nova	09-05-2018 12:00	1	0	Rua S sebastião - Relva - Monsanto	-	Atropelamento de peões
Oleiros	29-12-2018 17:53	0	1	-	-	Despiste simples
Oleiros	17-12-2018 14:30	0	1	EN238	59,700	Colisão lateral com outro veículo em movimento
Oleiros	19-07-2018 17:30	0	1	Rua da Gândara	-	Colisão com fuga
Penamacor	20-07-2018 20:40	0	1	EN346	24,100	Colisão com outras situações
Proenca-a-Nova	15-09-2018 19:35	1	0	-	-	Despiste simples
Proenca-a-Nova	09-12-2018 14:00	1	0	-	-	Despiste simples
Proenca-a-Nova	02-07-2018 23:35	0	1	EN233	148,250	Colisão frontal
Proenca-a-Nova	28-01-2018 14:40	0	1	EN351	2,800	Despiste simples
Serta	01-10-2018 17:13	0	1	EN237	86,600	Despiste simples
Serta	07-12-2018 18:05	0	1	EN241	8,520	Colisão traseira com outro veículo em movimento

Concelho	Datahora	M	FG	Via	Km	Natureza
Serta	18-07-2018 15:26	0	1	Estação de serviço bombas Repsol Cumeada	-	Despiste com transposição do dispositivo de retenção lateral
Serta	30-03-2018 11:20	0	1	IC8	102,700	Colisão frontal
Serta	16-07-2018 23:00	0	1	Rua Cabeço da Ribeira	-	Despiste simples
Serta	03-08-2018 16:05	1	0	Rua da fonte fria	-	Despiste simples
Serta	06-10-2018 17:00	0	1	Rua estrada do Amioso - sertã	-	Despiste simples
Vila Velha de Rodao	16-12-2018 05:30	0	1	-	-	Despiste simples
Vila Velha de Rodao	28-02-2018 15:30	0	1	A23	90,400	Despiste com transposição do dispositivo de retenção lateral